

Estratto di 008b_1a vincoli_scala 1:5.000

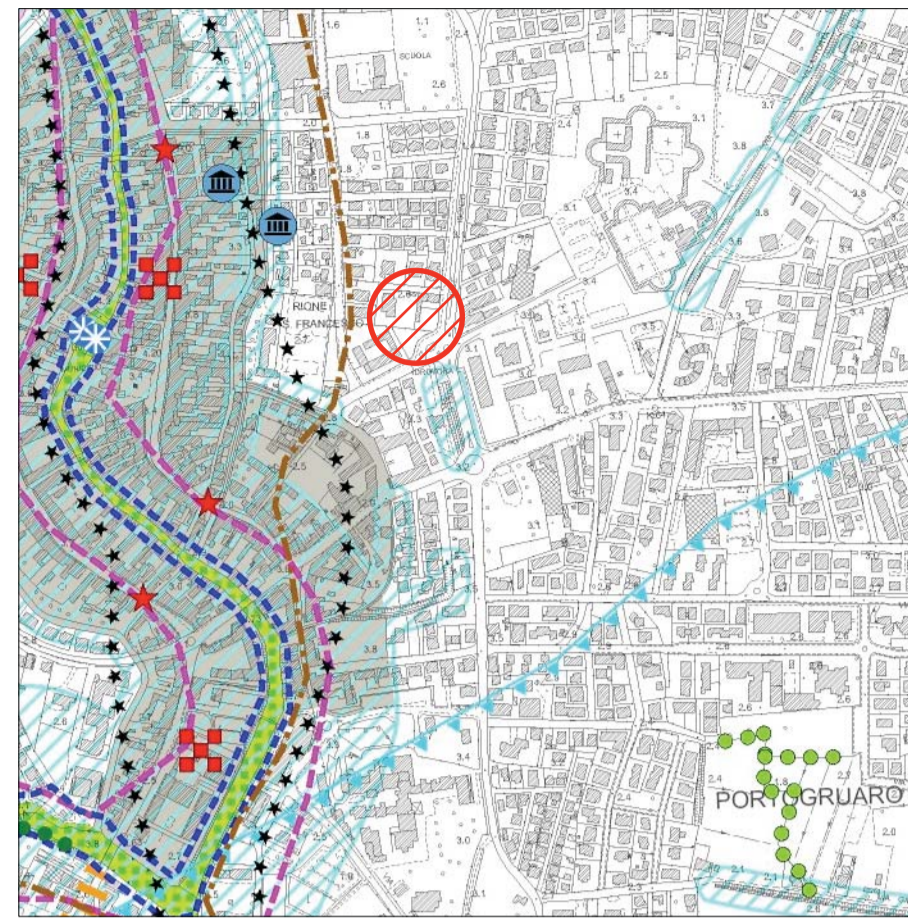

Estratto di 009b_1b Vincoli_scala 1:10.000

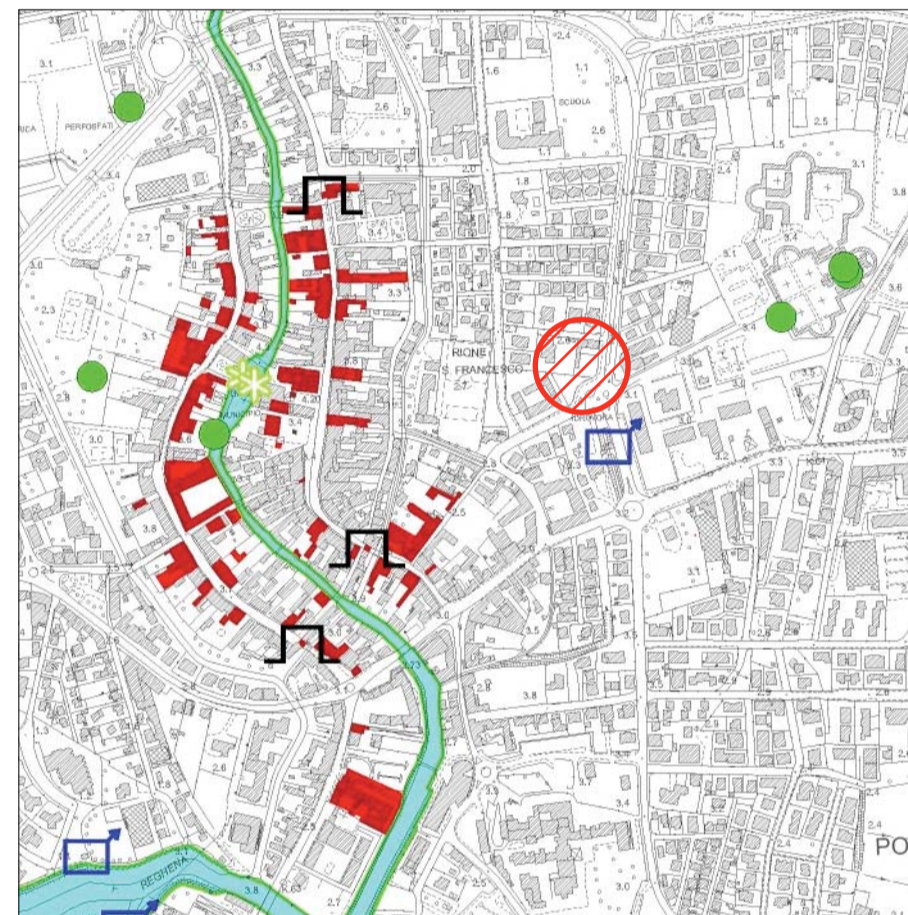

Estratto di 010b_2 Invarianti_scala 1:10.000

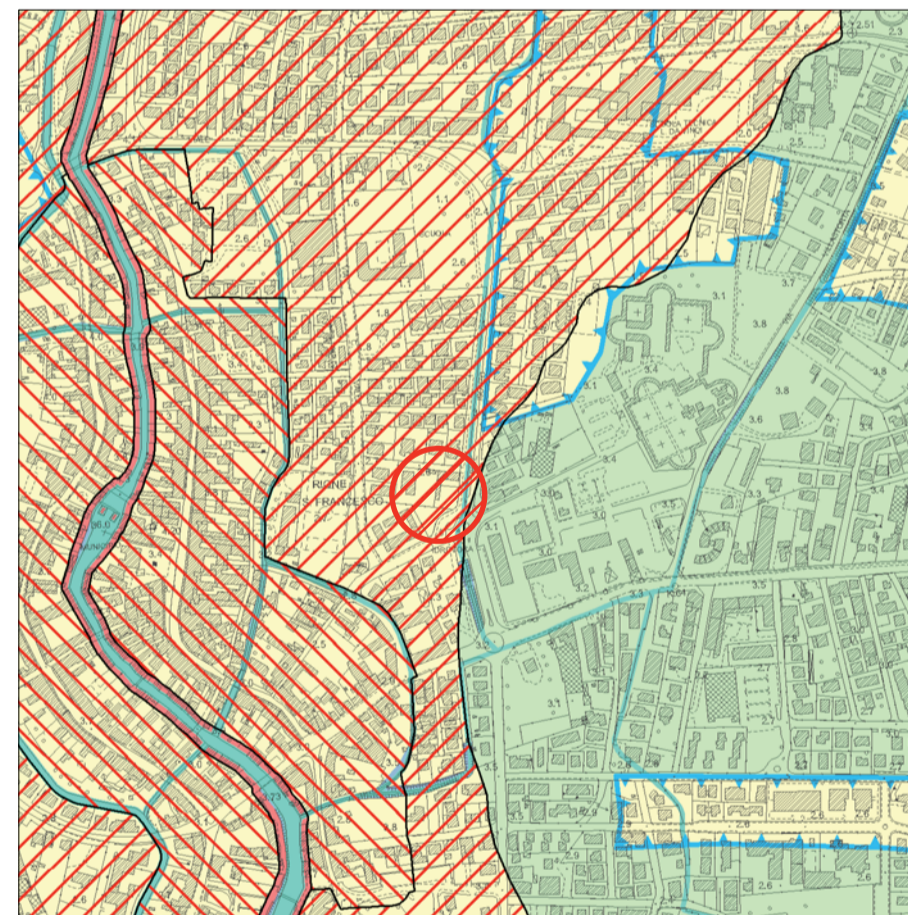

Estratto di 011b_3 Fragilità_scala 1:10.000

LEGENDA:

	P1 - Area a moderata pericolosità	Art. 3.22
	Viabilità esistente - grande viabilità di progetto/Fasce di rispetto	Art. 3.25
	Idrografia/Fasce di rispetto di profondità diverse - L.R. 11/2004 art.41 lett. g)	Art. 3.26



Estratto di 012b_4 Trasformabilità_scala 1:5.000

LEGENDA:

	Individuazione degli Ambiti Territoriali Omogenei - A.T.O.	Art. 6.4
Azioni strategiche		
	Arece di urbanizzazione consolidata Residenza e servizi per la residenza	Art. 7.1
	Arece di urbanizzazione consolidata Attività economiche non integrabili con la residenza	Art. 7.1
	Servizi ed attrezzature di interesse comune di maggior rilevanza	Art. 7.9
	Itinerari ciclopeditoni da valorizzare	

LEGENDA:

	Arece idonee a condizione C Arece ricadenti all'interno delle antiche valli sepolte del fiume Reghena e del fiume Lemene	Art. 5.2.3
	Corsi d'acqua e specchi lacuali (alvei ed argini)	Art. 3.12

REGIONE DEL VENETO PROVINCIA DI VENEZIA COMUNE DI PORTOGRUARO																						
OGGETTO VARIANTE al PIANO URBANISTICO ATTUATIVO: Via G.Ambrosoli - L.Pesenti, Portogruaro. Approvato con D.G.C. n.90 del 7/9/2010 e D.C.C. n.77 del 8/11/2010 L.R. 32/2013 - Piano casa ter																						
ELABORATO INQUADRAMENTO TERRITORIALE: ESTRATTI TAVOLE P.A.T.																						
COMMITTENZA IMMOBILIARE SVEVO S.a.s di Del Col Gastone & C.	RAFFORTO Vari																					
<table border="0"> <tr> <td><input type="checkbox"/> BOZZA</td> <td><input type="checkbox"/> STUDIO DI FATTIBILITA'</td> <td><input type="checkbox"/> VARIANTE</td> <td><input type="checkbox"/> ARCHITETTONICO</td> <td><input type="checkbox"/> STRUTTURALE</td> <td><input type="checkbox"/> N. ELAB.</td> <td><input type="checkbox"/> N. REV.</td> </tr> <tr> <td><input type="checkbox"/> DENUNCIA INIZIO ATTIVITA'</td> <td><input type="checkbox"/> PERMESSO DI COSTRUIRE</td> <td><input type="checkbox"/> IMP. TERMICI</td> <td><input type="checkbox"/> IMP. IDROGANTARI</td> <td></td> <td></td> <td></td> </tr> <tr> <td><input type="checkbox"/> PRELIMINARE</td> <td><input type="checkbox"/> DEFINITIVO</td> <td><input type="checkbox"/> ESECUTIVO</td> <td><input type="checkbox"/> IMP. ELETTRICI</td> <td><input type="checkbox"/> PIANO PAZIO URBANISTICO</td> <td></td> <td></td> </tr> </table>	<input type="checkbox"/> BOZZA	<input type="checkbox"/> STUDIO DI FATTIBILITA'	<input type="checkbox"/> VARIANTE	<input type="checkbox"/> ARCHITETTONICO	<input type="checkbox"/> STRUTTURALE	<input type="checkbox"/> N. ELAB.	<input type="checkbox"/> N. REV.	<input type="checkbox"/> DENUNCIA INIZIO ATTIVITA'	<input type="checkbox"/> PERMESSO DI COSTRUIRE	<input type="checkbox"/> IMP. TERMICI	<input type="checkbox"/> IMP. IDROGANTARI				<input type="checkbox"/> PRELIMINARE	<input type="checkbox"/> DEFINITIVO	<input type="checkbox"/> ESECUTIVO	<input type="checkbox"/> IMP. ELETTRICI	<input type="checkbox"/> PIANO PAZIO URBANISTICO			CODICE ORDINE N° V-PUA-02
<input type="checkbox"/> BOZZA	<input type="checkbox"/> STUDIO DI FATTIBILITA'	<input type="checkbox"/> VARIANTE	<input type="checkbox"/> ARCHITETTONICO	<input type="checkbox"/> STRUTTURALE	<input type="checkbox"/> N. ELAB.	<input type="checkbox"/> N. REV.																
<input type="checkbox"/> DENUNCIA INIZIO ATTIVITA'	<input type="checkbox"/> PERMESSO DI COSTRUIRE	<input type="checkbox"/> IMP. TERMICI	<input type="checkbox"/> IMP. IDROGANTARI																			
<input type="checkbox"/> PRELIMINARE	<input type="checkbox"/> DEFINITIVO	<input type="checkbox"/> ESECUTIVO	<input type="checkbox"/> IMP. ELETTRICI	<input type="checkbox"/> PIANO PAZIO URBANISTICO																		
<table border="1"> <thead> <tr> <th>REV.</th> <th>DATA</th> <th>DESCRIZIONE</th> </tr> </thead> <tbody> <tr> <td>00</td> <td>23/04/2014</td> <td>EMMISSIONE Ril. Lettera Protocollo 0016587 del 16/04/2014</td> </tr> </tbody> </table>	REV.	DATA	DESCRIZIONE	00	23/04/2014	EMMISSIONE Ril. Lettera Protocollo 0016587 del 16/04/2014	REV. N° 00															
REV.	DATA	DESCRIZIONE																				
00	23/04/2014	EMMISSIONE Ril. Lettera Protocollo 0016587 del 16/04/2014																				
PLOT FILE 0340_V_PUA_03_TAV.2.vwx																						