

LEGENDA

— Rete idrografica regionale, consortile o privata di possibile acquisizione

--- Confine Comunale Portogruaro

USO DEL SUOLO
(tratto da Regione Veneto, carta della Copertura del Suolo Veneto, Ed. 2009)

- Urbano continuo
- Tessuto urbano discontinuo
- Tessuto urbano particolare
- Insediamenti industriali, commerciali e dei servizi pubblici e privati, militari
- Reti stradali e suoli associati
- Cantieri
- Suoli in trasformazione
- Aree verdi urbane
- Aree sportive e ricreative
- Seminativi in aree non irrigue
- Seminativi in aree irrigue
- Vigneti
- Frutteti e frutti minori
- Altre colture permanenti
- Superfici a coltura erbacea: graminacee non soggette a rotazione
- Superfici a prato permanente a inerbimento spontaneo, comunemente non lavorata
- Sistemi colturali e particellari complessi
- Bosco di latifoglie
- Corsi d'acqua, canali e idrovie
- Bacini acquedotti

Scala 1:10.000

0 200 m 400 m

BASE CARTOGRAFICA:
Regione Veneto - Carta Tecnica Regionale -
L.R. n. 2878, Scala 1:5.000 Aggiornamento 1999 - Impiego autorizzato ai sensi della
D.G.R. n. 1160/2006
Aggiornamenti cartografici ricavati dal quadro conoscitivo del P.A.T. di Portogruaro adottato con D.C.C.
n.1 del 14/01/2013

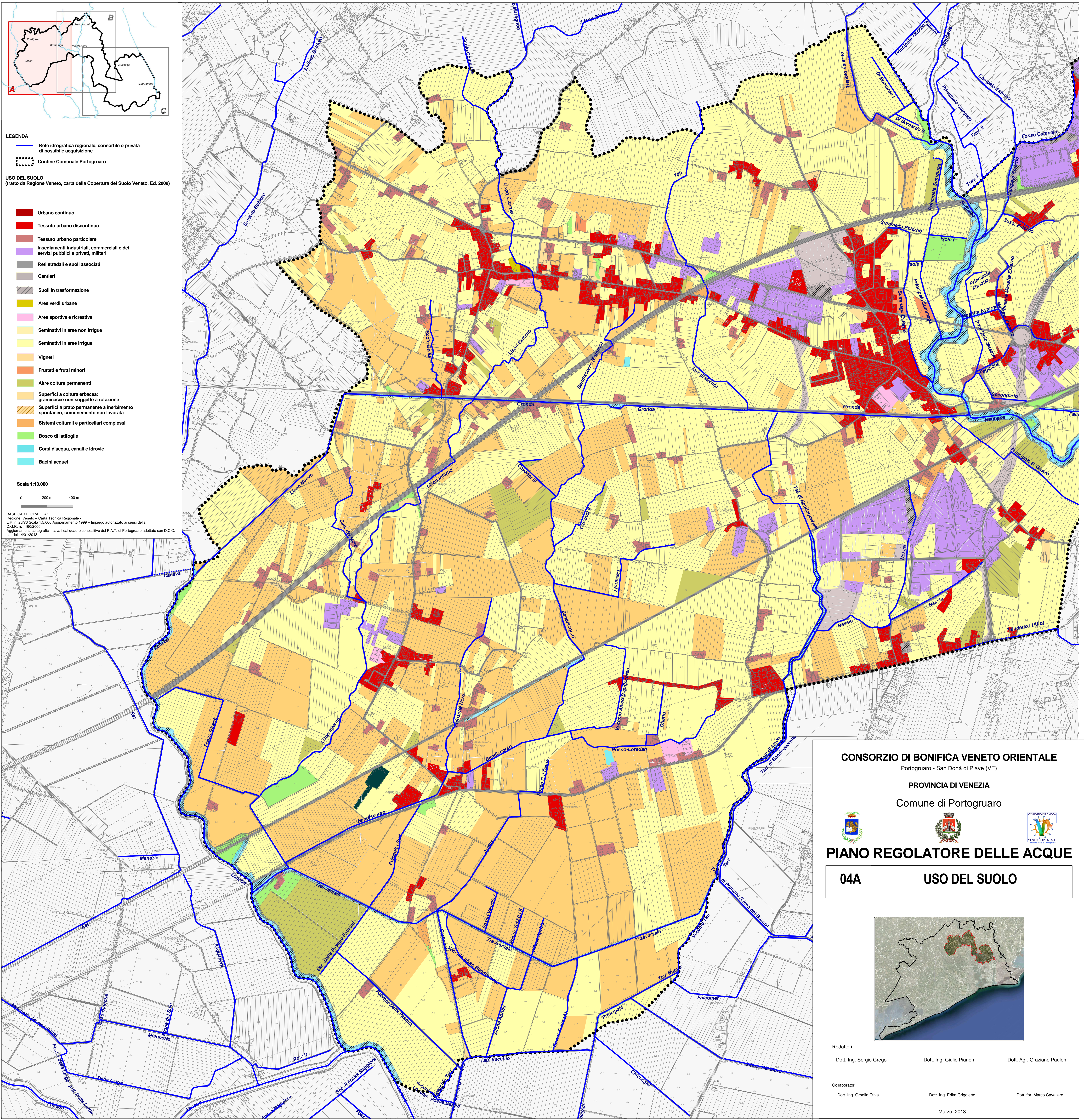

CONSORZIO DI BONIFICA VENETO ORIENTALE

Portogruaro - San Donà di Piave (VE)

PROVINCIA DI VENEZIA

Comune di Portogruaro

PIANO REGOLATORE DELLE ACQUE

04A

USO DEL SUOLO

Redattori

Dott. Ing. Sergio Grego

Dott. Ing. Giulio Pianon

Dott. Agr. Graziano Paulon

Collaboratori

Dott. Ing. Omella Oliva

Dott. Ing. Erika Grigoletto

Dott. for. Marco Cavallaro

Marzo 2013